

ГЕНЕРАЛЬНЫЙ ПЛАН Назаровского района Преображенского сельсовета

Карта функциональных зон д.Чердынь, с.Ильинка М 1: 5 000

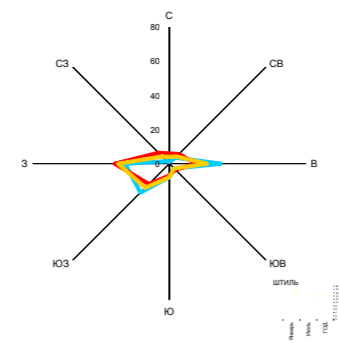

д.Чердынь

Условные обозначения

- Граница населенного пункта
- Земельные участки поставленные на ГКН
- Улицы в жилой застройке
- Поверхностные водные объекты**
- Водоток (река, ручей, канал)
- Болото
- Водоем (озеро, пруд, обводненный карьер, водохранилище)

Объекты капитального строительства линейные

- Автомобильные дороги регионального или межмуниципального значения

Земли по категориям

- Земли промышленности, энергетики, транспорта, связи, радиовещания, телевидения, информатики, земли для обеспечения космической деятельности, земли обороны, безопасности и земли иного специального назначения
- Земли запаса
- Земли сельскохозяйственного назначения

Функциональные зоны

- Жилые зоны**
- Жилые зоны, Существующий
- Жилые зоны, Планируемый
- Общественно-деловые зоны**
- Многофункциональная общественно-деловая зона, Существующий
- Зона специализированной общественной застройки, Существующий
- Многофункциональная общественно-деловая зона, Планируемый
- Зона специализированной общественной застройки, Планируемый
- Зоны рекреационного назначения**
- Зоны рекреационного назначения, Существующий
- Зоны рекреационного назначения, Планируемый
- Зоны сельскохозяйственного использования**
- Производственная зона сельскохозяйственных предприятий, Существующий
- Производственные зоны, зоны инженерной и транспортной инфраструктуры**
- Зона инженерной инфраструктуры, Планируемый
- Зоны специального назначения**
- Зона кладбищ, Существующий
- Зона озелененных территорий специального назначения, Планируемый

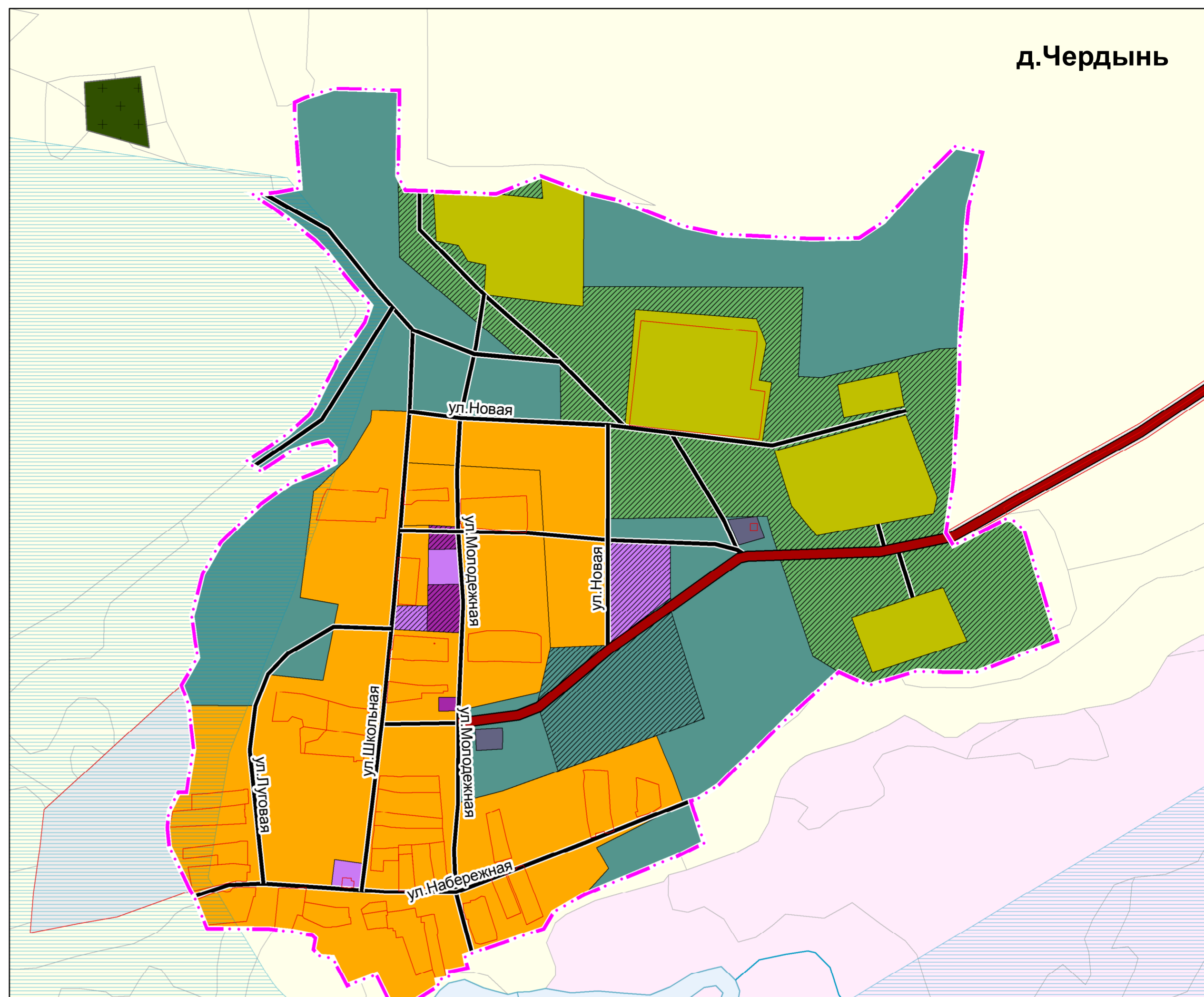

с.Ильинка

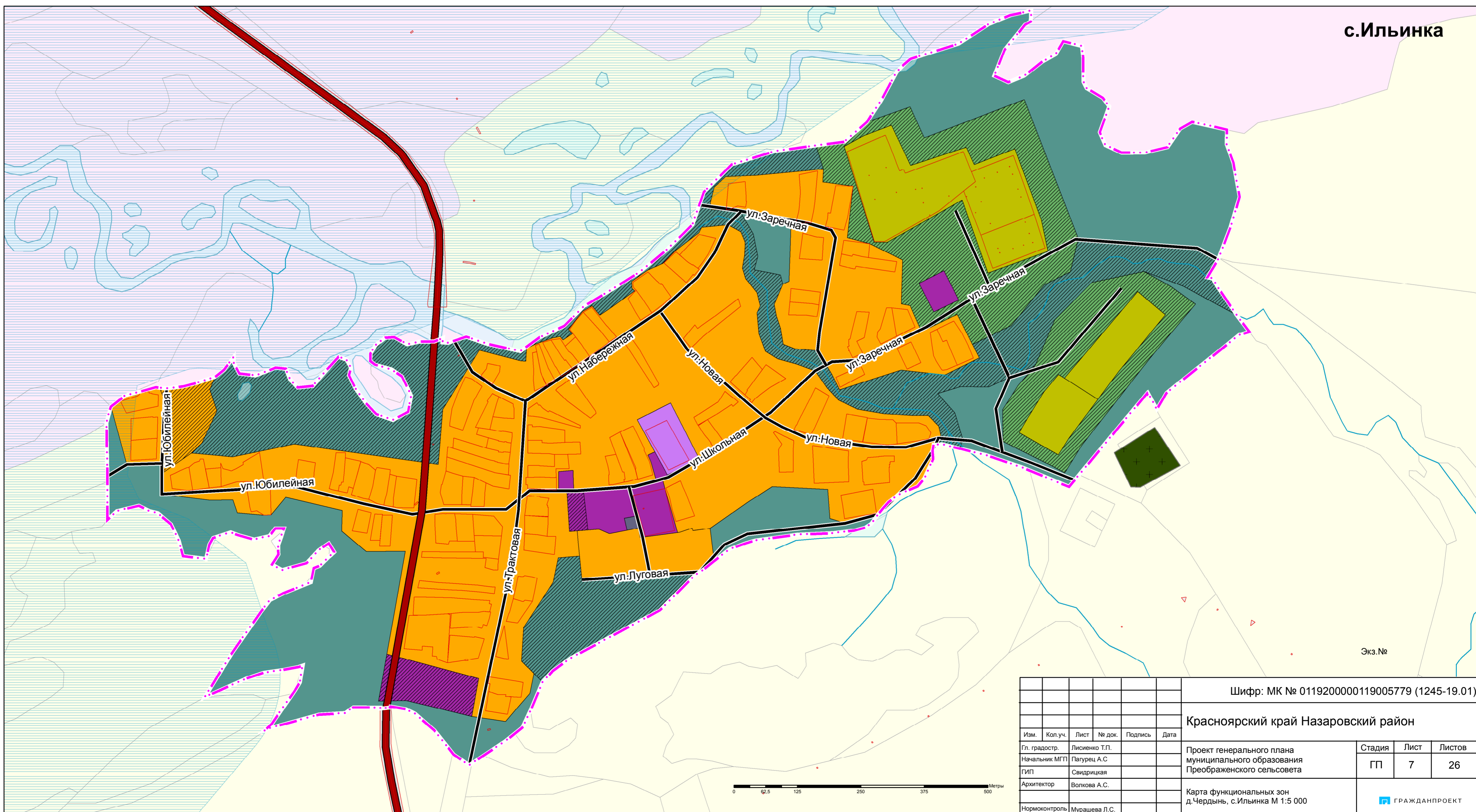

Экз.№

Шифр: МК № 0119200000119005779 (1245-19.01)

Красноярский край Назаровский район

| Изм. | Кол.уч. | Лист | № док. | Подпись | Дата | | | |
|---------------|---------|----------------|--------|---------|------|---|------|--------|
| Гл. градостр. | | Лисменко Т.П. | | | | Проект генерального плана муниципального образования Преображенского сельсовета | | |
| Начальник МГП | | Пагурец А.С. | | | | Стадия | Лист | Листов |
| ГИП | | Свидрицкая | | | | ГП | 7 | 26 |
| Архитектор | | Волкова А.С. | | | | Карта функциональных зон д.Чердынь, с.Ильинка М 1:5 000 | | |
| Нормоконтроль | | Муравьева Л.С. | | | | ГРАЖДАНПРОЕКТ | | |

Инва.№17/16546