

ГЕНЕРАЛЬНЫЙ ПЛАН

Верхнеададымского сельсовета Назаровского района

Карта границ населенных пунктов М 1: 25 000

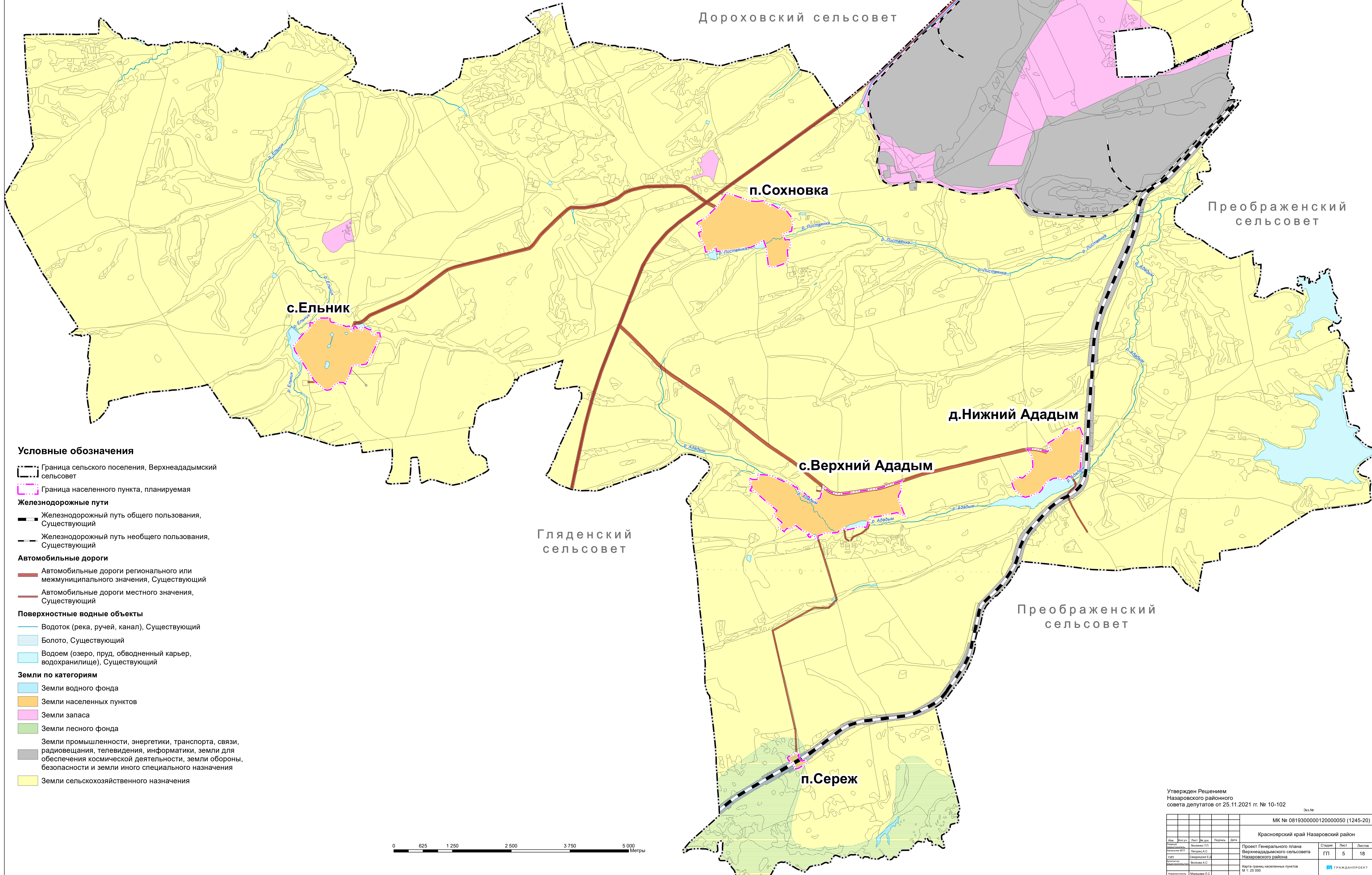

Условные обозначения

Граница сельского поселения, Верхнеададымский сельсовет

Граница населенного пункта, планируемая

Железнодорожные пути

Железнодорожный путь общего пользования, Существующий

Железнодорожный путь необщего пользования, Существующий

Автомобильные дороги

Автомобильные дороги регионального или межмуниципального значения, Существующий

Автомобильные дороги местного значения, Существующий

Поверхностные водные объекты

Водоток (река, ручей, канал), Существующий

Болото, Существующий

Водоем (озеро, пруд, обводненный карьер, водохранилище), Существующий

Земли по категориям

Земли водного фонда

Земли населенных пунктов

Земли запаса

Земли лесного фонда

Земли промышленности, энергетики, транспорта, связи, радиовещания, телевидения, информатики, земли для обеспечения космической деятельности, земли обороны, безопасности и земли иного специального назначения

Земли сельскохозяйственного назначения

0 625 1 250 2 500 3 750 5 000 Метры

Утвержден Решением Назаровского районного совета депутатов от 25.11.2021 г. № 10-102

Экз. №

МК № 08193000012000050 (1245-20)

Красноярский край Назаровский район					
Имя	Колуч	Лист № док.	Полное	Дата	
Исполнитель	Листов Т.П.				
Разработчик	Лигунов А.С.				
Ген. Дир.	Сидорова Е.С.				
Инженер-проектант	Волкова А.С.				
Инженер-проектант	Муромов Р.С.				

Проект Генерального плана Верхнеададымского сельсовета Назаровского района

Стадия	Лист	Листов
ГП	5	18

Карта границ населенных пунктов М 1: 25 000

ГРАЖДАНПРОЕКТ

Ивс. №1718408